

臺灣銀行就學貸款流程

使用 Google 登入註冊, 網址: <https://sloan.bot.com.tw/customer/login/SLoanLogin.action>

臺灣銀行 BANK OF TAIWAN 就學貸款入口網

網站簡介 臺灣銀行首頁

學生登入 學校登入

身分證統一編號

使用者代號

就貸入口網密碼

圖形驗證碼 1413

註冊新會員 忘記密碼或使用者代號 使用注意

登入

申請流程 常見問題 申請資格

最新公告

113/07/19 若學生在本行有信用不良或在其他金融機構有更生或清算情形, 就無法申請就學貸款!

113/06/07 參加「就學貸款辦扣繳, 按時還款BU煩惱」活動, 符合活動回饋資格可獲得LINE

申請流程

- 步驟一 申請
- 步驟二 對保
- 步驟三 註冊
- 步驟四 查核



步驟一

學生到臺灣銀行就學貸款入口網進行申請作業

使用瀏覽器經由網際網路進入臺灣銀行就學貸款入口網:

1. 註冊會員: 註冊為新會員, 登打基本資料、設定密碼
2. 學生登入: 以會員密碼登入
3. 填寫 就學貸款申請書
4. 列印 就學貸款申請書



步驟二

學生到臺灣銀行辦理對保手續

對保期限:

- 第一學期: 每年8月1日起至9月30日
- 第二學期: 每年1月15日起至2月底

辦理地點:

- 臺灣銀行國內各分行均可辦理(簡易型分行及臺中國際機場分行除外)



每一教育階段第一次申請時，未成年學生由全體監護人陪同(其中一位擔任保證人或另覓一位保證人)；已成年學生由保證人一人陪同，攜帶下列資料至臺灣銀行國內各分行辦理簽約對保手續：

1. 本網站填寫列印之就學貸款申請 / 撥款通知書。
2. 學生本人及保證人之國民身分證、印章。
3. 註冊繳費通知書單。
4. 登載詳細記事之新式戶口名簿或三個月內申請之其他戶籍資料證明文件 (含學生本人、父母或全體監護人、配偶及連帶保證人；如戶籍不同者，需分別檢附)。
5. 對保手續費新臺幣100元。
6. 保證人非由父、母、監護人或配偶擔任者，應另檢附財力證明文件，例如：最近三個月內之在職證明 (載有每月薪資)、最近六個月之薪資轉帳存摺影本。

學生於同一教育階段「第二次以後」申請，如連帶保證人或個人、關係人資料異動，或申貸生活費生活費、海外研修費者，僅能辦理「臨櫃對保」，無前述情形者可選擇下列任一方式完成申貸程序：

1. 臨櫃對保：由學生本人攜帶下列資料至臺灣銀行國內各分行辦理對保手續。
 - (1) 本網站填寫列印本學期之就學貸款申請/撥款通知書。
 - (2) 學生本人身分證、印章。
 - (3) 註冊繳費通知單、前次申貸之撥款通知書第三聯(借款人存執聯)。
 - (4) 對保手續費新台幣100元。
 - (5) 倘連帶保證人或個人、關係人資料異動或有申貸生活費、海外研修費等之相關證明文件。
2. 線上申貸：學生本人以電腦或手機於本網站填寫就學貸款申請/撥款通知書，再以本行晶片金融卡或以留存本行之手機門號為設定接收簡訊OTP(一次性動態密碼)驗證方式核驗身分，即可完成本學期之線上申貸(對保)程序，免收對保手續費。

備註：同一教育階段定義>高級中等學校、大學、專科學校、技術學院、碩士、博士及其他學程等各分別為一教育階段。



★ 步驟三

學生向學校註冊

學生持本行簽章之「就學貸款申請書 / 撥款通知書」學校存執聯送交學校

第二聯申請書/撥款單及繳費單，請郵寄或繳回學校"完成註冊"

地址：542 南投縣草屯鎮中正路 568 號
收件人：學務處 收

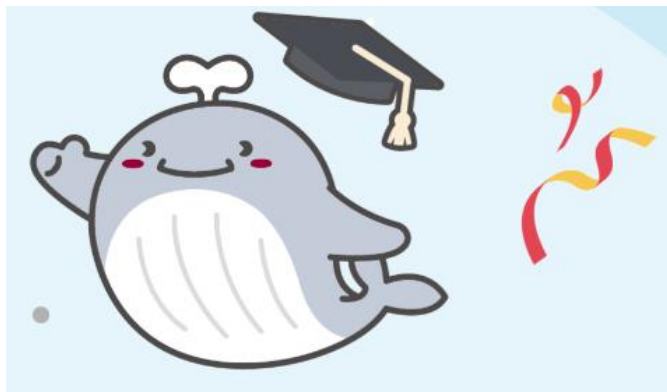

※個人資料請妥慎保管使用

107 學年度 上學期 融6-1:106.12

臺灣銀行股份有限公司就學貸款 申 請 書暨約定事項 107 年 8 月 15 日

一、申請人(即借款人)向 貴行申請高級中等以上學校學生就學貸款，並由連帶保證人簽訂協議在案，茲檢具相關資料及證明文件，請貴行辦理。如蒙核可，請依約將本學期申貸金額交付予本申請/撥款通知書(下稱本申請書)所載就讀學校；如申請人因事有全部公費或教育部各項補助或減免，致申貸金額超過實際可資金額時，貴行得逕依申請人申請學校通知之就學貸款溢貸退款名冊，沖償本學期溢貸金額，申請人無須重新填寫本申請書。

二、申請人特此聲明：前開證明文件，如係依主管機關規定，免於每學期申請撥款時檢附戶籍謄本，本申請書所載相關資料即為戶籍現況，上開戶籍現況及其他各項資料全部屬實無訛，如有虛偽不實，願自一切法律責任，並同意 貴行知悉時得停止撥款；嗣後有繼續就學、休退學、服義務兵役及役期變動等事實，應立即主動通知 貴行辦理停撥或限額變更。

三、申請人與連帶保證人了解並同意 貴行、財團法人中小企業信用保證基金、財團法人金融聯合徵信中心、臺灣票據交換所及其他金融監督管理委員會指定或與 貴行因業務需要訂有契約之機構(以下簡稱前揭機構)，於其營業登記項目或章程所定業務之需要等特定目的之範圍內，得蒐集、處理、國際傳輸及利用本人之個人資料，且前揭機構亦得提供其所蒐集之本人資料予 貴行，另就本申請書所載資料亦同意提供供予申請人就讀之學校，辦理就學貸款相關作業之用。

四、借款人及連帶保證人了解並同意 貴行依主管機關規定之銀行防制洗錢相關規定，進行必要之審查作業，倘有不願配合說明或提供相關資訊時，貴行得暫時停止本項申請(撥款通知)，或暫時停止交易或終止業務關係。

申請人(借款人)親簽：
法定代理人：
法定代理人：
連帶保證人：
合計家庭所得對象：
提示區
※無異動

此致 臺灣銀行股份有限公司 0130 081060
中興新村分行 049-2332101

| | | | |
|-------------------------|---------------|---------------------------------|---------------|
| 申請學校：南開科技大學 | ***** | 4 年級 甲 班 | 日間部 |
| 學校蓋章：南投縣 | 學校：***** | 入學：104年 9 月 | 預定 108年 6 月畢業 |
| 出生日期：***** | 身分證統一編號：***** | 非在職專班 | |
| 戶籍地址：***** | 通訊地址：***** | | |
| 電話(1)：***** 手機 | 電話(2)：***** | 行動電話：***** | |
| 電子郵件：***** | 學程：四技 | | |
| 姓名 | 身分證統一編號 | 通訊地址及電話 | |
| 父親 | ***** | 地址：***** 電話：***** 手機 行動電話：***** | |
| 母親 | ***** | 地址：***** 電話：***** 手機 行動電話：***** | |
| 學雜費 | 46,870元 | 電腦及網路通訊使用費 | 1,000元 |
| 團體保險費 | 377元 | 書籍費 | 0元 |
| 住宿費 | 0元 | 海外研修費 | 0元 |
| 實習費 | 0元 | 生活費 | 0元 |
| 已享有學雜費減免或請領教育部助學金之金額 | | | |
| 0元 | | | |
| 本學期撥款金額：新臺幣 肆萬柒仟柒佰肆拾柒元整 | | 47747 元整 | 學額額度：80萬元 |

核對本人身分證及簽章無誤
對保人
臺灣銀行德芳分行
07.8.15 攝
李國瑞
第三聯借款人存執